PARIS
ésemco
Ecole Supérieure d'Enseignement
du Management, du Commerce et de la Communication

RENTRÉE DÉCALÉE 2022-23 BTS VIA GPME - BTS VIA SAM

Ils ont tenté l'expérience...
Témoignages

VIA 2023

« Dès le premier jour, je me suis sentie épaulée par l'équipe pédagogique ESEMCO qui m'a aidée à appréhender les 6 mois de formation soutenus, ce qui m'a permis d'avoir des bases solides pour accéder en 2ème année.
Les professeurs sont eux aussi très attentifs et disponibles pour nous aider à réussir. Ils savent que nous avons fait ce choix là c'est parce qu'on n'a pas envie de perdre une année. Ils se montrent compréhensifs et essaient de tout faire pour que l'on réussisse.
En 2ème année, je n'ai senti aucune différence par rapport à mes camarades qui étaient en initial si ce n'est une meilleure méthode de travail que nous avons adoptée dû au fait que nous étions peu nombreux lors de la formation en accéléré (ce qui favorise l'écoute). Et puis il y a eu ce côté humain que l'on retrouve dans les établissements et non dans les amphi.

En 2018, j'ai obtenu mon BTS GPME et intégré une Licence Pro puis un Master en Ressources Humaines.

J'ai fait le bon choix car j'ai appris à mieux m'organiser, à travailler, à emmagasiner des connaissances en peu de temps, ce qui m'a permis de réussir mon Master en Ressources Humaines puis d'intégrer cette année une start-up leader dans les nouvelles technologies en tant que Responsable RH. »

Marina,
Etudiante Promo 2018

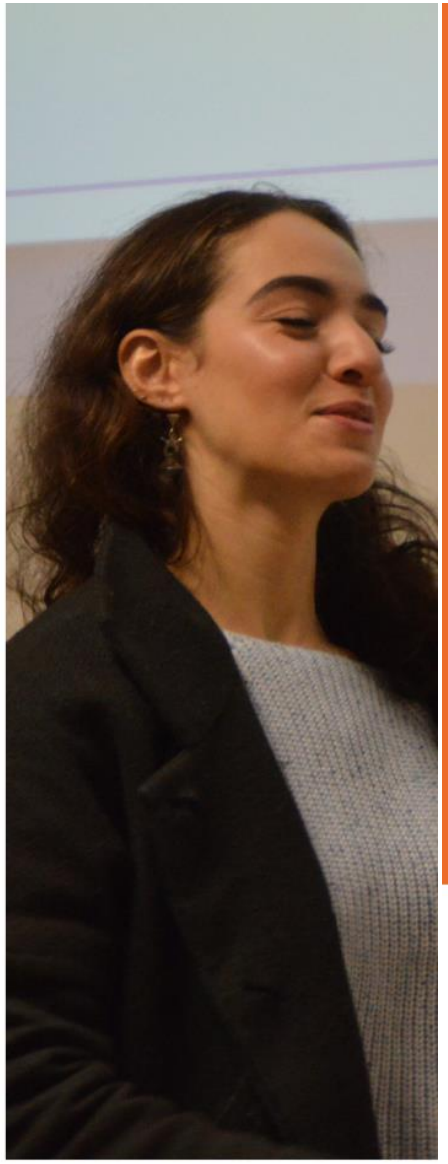

« J'avais fait un mauvais choix dans mon orientation et je souhaitais reprendre mes études dans un environnement plus cadré.
Après des recherches sur internet, j'ai appris que ÉSEMCO Paris faisait des rentrées en décalé. J'ai postulé en BTS SAM où le travail a été soutenu pendant les 6 premiers mois mais qui ont été ultra formateur pour accéder à ma deuxième année. J'ai ainsi gagné en maturité et en autonomie grâce à un enseignement dense et appris à gérer des missions valorisantes que j'ai réalisées en autonomie.

Une fois mon BTS SAM obtenu, j'ai poursuivi mes études en intégrant un Bachelor Chargé de Gestion Commerciale en Immobilier, formation également proposée par ÉSEMCO Paris.

Après avoir travaillé pour plusieurs grandes enseignes en Immobilier, j'ai aujourd'hui créé mon entreprise de gestion de patrimoine immobilier.
Je suis très heureux d'avoir réussi professionnellement grâce à mon cursus en VIA. »

Yanis,
Etudiant Promo 2019

Carcado-Saisseval Esemco
Paris 6ème

01 45 48 43 46

www.carcado-saisseval.com